



## Exkursion Steinbruch Wippel und Tongrube, Thayngen (CH)



**Datum:** Samstag 13. Juli 2024

**Treffpunkt:** 10:00 beim Steinbruch Wippel; Firma Frei (Wippelstrasse 10); siehe Skizze

**Anreise:** Von Basel auf der Autobahn nach Schaffhausen – Herblingen zum Steinbruch Wippel  
Fahrzeit ca. 1.36 Std.

**Rückreise:** Individuell oder nach Absprache vor Ort.

**Ausrüstung:** gute Outdoor-Bekleidung, festes Schuhwerk, Regen- und Sonnenschutz  
**Werkzeug:** Hammer, schwerer Schlegel, Spitzeisen, Verpackungsmaterial, Helm und Schutzbrille wenn vorhanden.

**Programm:** Treffpunkt beim Steinbruch, [Einführung über den Steinbruch durch Herrn Andreas Frei](#).  
Danach kann selbst entschieden werden, ob man im Steinbruch nach Mineralien oder  
Lehmgrube nach Fossilien (oder beides) suchen möchte.

**Verpflegung:** Verpflegung aus dem Rucksack (genug zum Trinken), Toilette und Feuerstelle zum Grillieren  
vorhanden. Grillplatz ist zum Teil überdeckt und schützt vor Regen.

**Kosten:** 10.- p. Person (Kinder gratis)

**Versicherung:** Jeder Teilnehmer ist für seinen Versicherungsschutz persönlich verantwortlich (Haftpflicht,  
Unfall), Verein und Exkursionsleitung lehnen jede Haftung ab.

**Anmeldung:** per E-Mail oder mit untenstehendem Talon bis spätestens am **11. Juli 2024**  
an: Marcus Stauffer, Ziegelmatte 3, 4312 Magden, E-Mail [info@mineralien-basel.ch](mailto:info@mineralien-basel.ch)  
oder [079 4080479](tel:0794080479)

---

### ANMELDUNG Exkursion Steinbruch Wippel und Tongrube, Thayngen (CH)

Name, Vorname: \_\_\_\_\_ Telefon: \_\_\_\_\_

Anschrift: \_\_\_\_\_

E-Mail: \_\_\_\_\_ Anzahl Personen

Suche Mitfahrgelegenheit:

Anmerkungen: \_\_\_\_\_

Datum: \_\_\_\_\_

Unterschrift: \_\_\_\_\_

### Anfahrts-Skizze

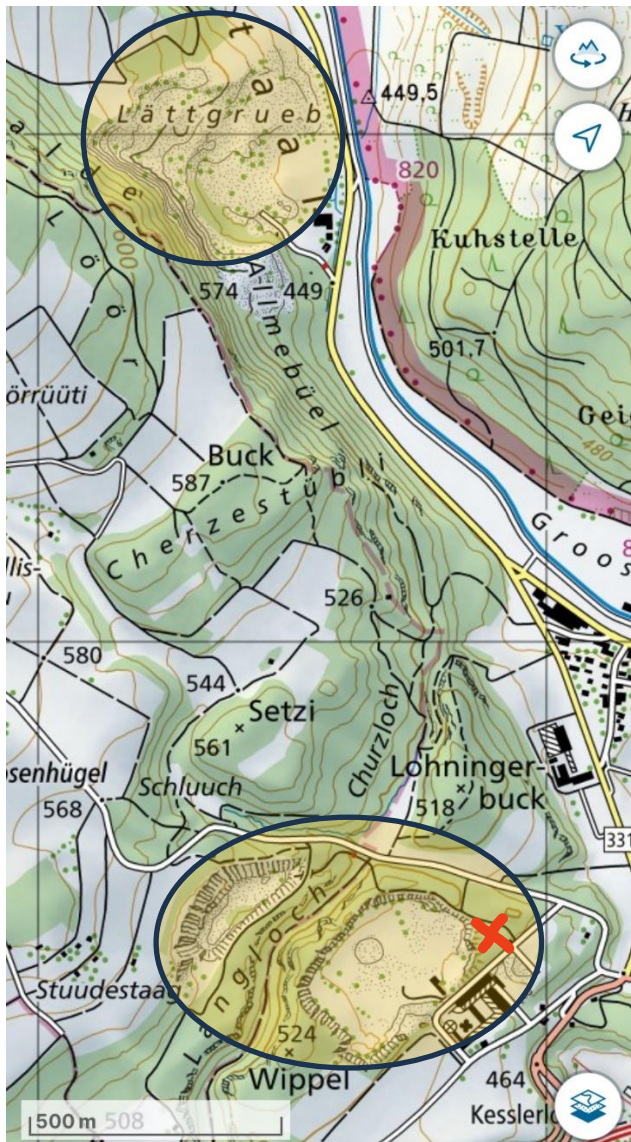
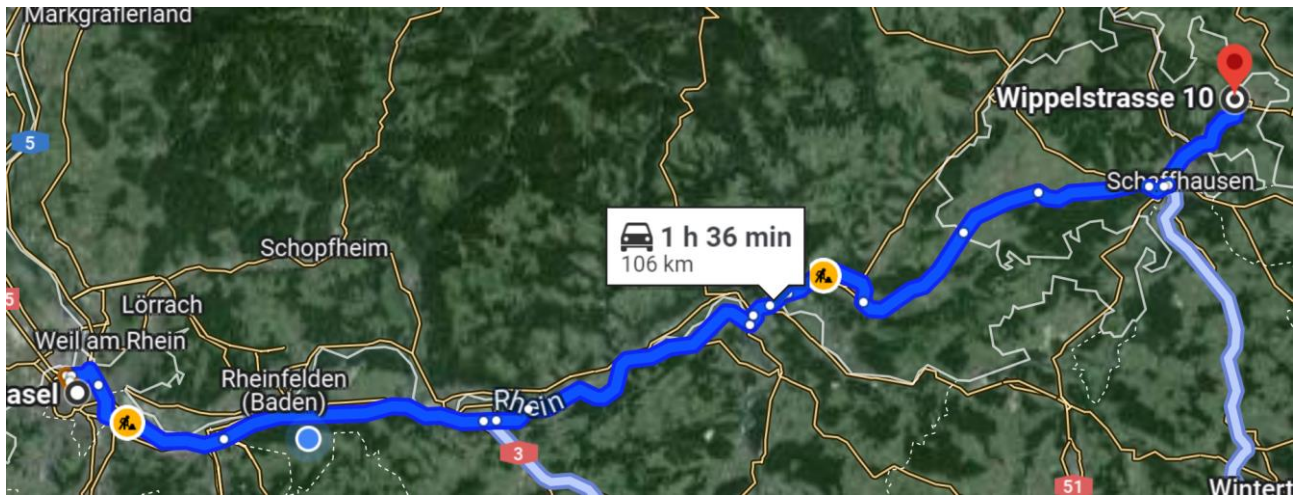

**X** TREFFPUNKT

